

Curriculum 2010



INTRODUCCIÓN

Construcciones y Acabados Torna, S.A. de C.V. es una Compañía mexicana joven, formada con profesionales que cuentan con amplia experiencia en la realización de Proyectos , Gestión del mismo, Construcción así como Administración de Obras en General. Somos una empresa en crecimiento, respaldados por la experiencia de nuestro personal, siempre interesados en satisfacer y cubrir con profesionalismo las necesidades de nuestros clientes y sabedores de ello en los mas de 15 años de experiencia adquiridos en la industria de la construcción.



MISIÓN

Para Construcciones y Acabados Torna, S.A. de C.V. el servicio es nuestro lema, ya que con ello nos permite demostrar a nuestros clientes, la eficiencia de nuestros servicios, la capacidad para desarrollar los mismos y al final recibir la aceptación de nuestro trabajo.

VISIÓN

En Construcciones y Acabados Torna, S.A. de C.V. nuestra meta es consolidarnos en la industria de la construcción a través de un buen servicio brindado y cumpliendo con objetivo planteado .

DATOS GENERALES

NOMBRE DE LA COMPAÑÍA: Construcciones y Acabados Torna, S.A. de C.V.

DIRECCIÓN EDIFICIO CORPORATIVO " SAN JAVIER ": C.P. 42086 Pachuca de Soto, Hgo.

NÚMERO TELEFÓNICO: 01 771 719 63 47

RFC: CAT 0707192Q9 Folio A1632868

NÚMERO DE REGISTRO PATRONAL (IMSS): C67-4986610

REPRESENTANTE LEGAL: Ing. Elvis Torres Hernández



Ampliación del Sistema VS Incendio en Home Depot Perinorte



CLIENTE: Home Depot México S. de R.L. de C.V.

PROYECTO: Ampliación del Sistema de protección VS Incendio

DESCRIPCIÓN: Obra Civil de la Cimentación del tanque de protección vs Incendio de 600,000 Lts. Y armado de tanque , refuerzo de Estructura Metálica en el Interior de la Tienda para soporte de las líneas de Tubería, y Construcción del Cuarto de Bombas

UBICACIÓN: Cuautitlán Izcalli, Edo. De México.

TRABAJOS REALIZADOS: Obra Civil y Refuerzo de Estructura Metálica .





Locales Comerciales en Centro Comercial Puerta Texcoco



CLIENTE: Grupo ACBC

PROYECTO: Construcción de Locales Comerciales

TRABAJOS REALIZADOS: Construcción Civil, albañilería y Acabados,.

UBICACIÓN: Centro Comercial " Puerta Texcoco "Texcoco, Edo. De México





Ampliación del sistema de Protección vs Incendio HD IZTAPALAPA



CLIENTE: Home Depot México S. de R.L. de C.V.

PROYECTO: Ampliación del Sistema de protección VS Incendio.

DESCRIPCIÓN: Obra Civil de la Cimentación del tanque de protección vs Incendio de 600,000 Lts., refuerzo de Estructura Metálica en el Interior de la Tienda para soporte de las líneas de Tubería, y Construcción del Cuarto de Bombas, Así Mismo Construcción de Cisterna de 600 m³.

UBICACIÓN: Iztapalapa y San Jerónimo, D.F.

TRABAJOS REALIZADOS: Obra Civil del proyecto y Refuerzo de Estructura Metálica.





Ampliación del sistema de Protección vs Incendio y Patio de Maniobras en HD ACAPULCO.



CLIENTE: Home Depot México S. de R.L. de C.V.

PROYECTO: Ampliación del Sistema de protección VS Incendio.

DESCRIPCIÓN: Obra Civil de la Cimentación del tanque de protección vs Incendio de 600,000 Lts. Y armado de tanque , refuerzo de Estructura Metálica en el Interior de la Tienda para soporte de las líneas de Tubería, y Construcción del Cuarto de Bombas, Adecuación de Patio de Maniobras de Pavimento Asfáltico a Concreto Reforzado MR 40.

UBICACIÓN: Acapulco, Gro.

TRABAJOS REALIZADOS: Obra Civil del proyecto y Refuerzo de Estructura Metálica.





THD Queretaro, Qro.

OBRAS TERMINADAS



CLIENTE: Home Depot México S. de R.L. de C.V.

PROYECTO: Adecuación de Sistema Vs Incendio Etapa I.

DESCRIPCIÓN: Refuerzo de Estructura Metálica, Sistema de Plafond vs Incendio en Tienda y Reparación de Cubierta.

UBICACIÓN: Blv. Bernardo Quintana, Queretaro, Qro.

TRABAJOS REALIZADOS: Refuerzo de Polineria de Acuerdo a Trayectoria de Tuberias del Sistema Vs Incendio, Colocación de Falso Plafond de Tablaroca para disminuir la altura de Edificio, Pintura antifuego del sistema de falso Plafond y Reparación de Cubierta Metálica del edificio.



THD Culiacan, Sin.



CLIENTE: Home Depot México S. de R.L. de C.V.

PROYECTO: Capex Pavimentos 2010.

DESCRIPCIÓN: Remodelación de áreas exteriores, cambiado el material existente (Asfalto) a Concreto reforzado, Señalización y Adecuaciones interiores de tienda.

UBICACIÓN: Culiacan, Sin.

TRABAJOS REALIZADOS: Demolición de Asfalto o Concreto, Adecuación de terracerías, Construcción de Firme de Concreto Reforzado y Señalización de Estacionamiento.



THD Mazatlan, Sin.



CLIENTE: Home Depot México S. de R.L. de C.V.

PROYECTO: Capex Pavimentos 2010.

DESCRIPCIÓN: Remodelación de áreas exteriores, cambiado el material existente (Asfalto) a Concreto reforzado, Señalización y Adecuaciones interiores de tienda.

UBICACIÓN: Mazatlan, Sin.

TRABAJOS REALIZADOS: Demolición de Asfalto o Concreto, Adecuación de terracerías, Construcción de Firme de Concreto Reforzado y Señalización de Estacionamiento.





THD Ciudad Victoria, Tamps.



CLIENTE: Home Depot México S. de R.L. de C.V.

PROYECTO: Capex Pavimentos 2010.

DESCRIPCIÓN: Remodelación de áreas exteriores, cambiado el material existente (Adopasto y Asfalto) a Concreto reforzado, Señalización y Adecuaciones interiores de tienda.

UBICACIÓN: CD. Victoria, Tamps.

TRABAJOS REALIZADOS: Demolición de Asfalto, Adopasto y Concreto, Adecuación de terracerías, Construcción de Firme de Concreto Reforzado y Señalización de Estacionamiento.





THD Torreón, Coah.

PAQUETEXPRESS



CLIENTE: Home Depot México S. de R.L. de C.V.

PROYECTO: Capex Pavimentos 2010.

DESCRIPCIÓN: Remodelación de áreas Exteriores, cambiado el material existente (Asfalto) a Concreto Reforzado, señalización y adecuaciones interiores de Tienda

UBICACIÓN: Torreon, Coah.

TRABAJOS REALIZADOS: Demolición de Asfalto o Concreto, Adecuación de terracerias, Construcción de Firme de Concreto Reforzado y Señalización de Estacionamiento.





CLIENTE: Home Depot México S. de R.L. de C.V.

PROYECTO: Capex Pavimentos 2010

DESCRIPCIÓN: Remodelación de áreas exteriores, cambiado el material existente (Asfalto) a Concreto reforzado, Señalización y Adecuaciones interiores de tienda.

UBICACIÓN: Villahermosa, Tab.

TRABAJOS REALIZADOS: Demolición de Asfalto o Concreto en toda el área de Estacionamiento, Adecuación de terracerías, Construcción de Firme de Concreto Reforzado, Señalización de Estacionamiento y remodelación área de Vivero.





THD ENSENADA, B.C.



CLIENTE: Home Depot México S. de R.L. de C.V.

PROYECTO: Capex Pavimentos 2010.

DESCRIPCIÓN: Remodelación de áreas Exteriores, cambiado el material existente (Asfalto) a Concreto Reforzado, señalización.

UBICACIÓN: Ensenada, B.C.

TRABAJOS REALIZADOS: Demolición de Asfalto o Concreto en toda el área de Estacionamiento, Adecuación de terracerías, Construcción de Firme de Concreto Reforzado, Señalización de Estacionamiento y drenaje Pluvial.

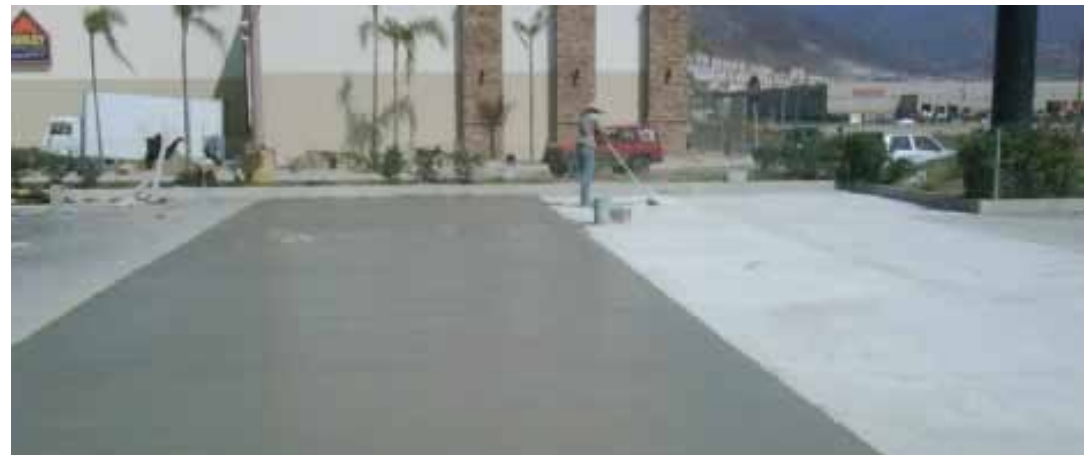



Centro Comercial Paseo La JOYA



OBRAS TERMINADAS

CLIENTE: Inmobiliaria Piñón

PROYECTO: Construcción de Centro Comercial

TRABAJOS REALIZADOS: Construcción Civil, albañilería, Acabados, Herrerías , Muros de Contención para Centro Comercial en un área de 8,000 m² de edificio y 6,000 m² de Exteriores.

UBICACIÓN: Cuautitlán México, edo. De México.



THD Lomas Verdes



CLIENTE: Home Depot México S. de R.L. de C.V.

PROYECTO: Capex Pavimentos 2010.

DESCRIPCIÓN: Remodelación de áreas Exteriores en área de almacén de materiales, cambiado el material existente (Asfalto) a Concreto Reforzado y señalización.

UBICACIÓN: Lomas Verdes, Edo. de Mex.

TRABAJOS REALIZADOS: Demolición de Asfalto o Concreto en área aproximada de 3,200 m², Adecuación de terracerías, Construcción de Firme de Concreto Reforzado y Señalización de Estacionamiento.





Cisterna CSI THD Queretaro



CLIENTE: Home Depot México S. de R.L. de C.V.

PROYECTO: Cisterna Vs Incendio de 650, 000 lts. Y Cuarto de Bombas.

DESCRIPCIÓN: Construcción de Cisterna de Concreto Reforzado para el Sistema Vs Incendio, Construcción de Cuarto de Bombas y Cuarto de Residuos Peligrosos.

UBICACIÓN: Blv. Bernardo Quintana, Queretaro, Qro.

TRABAJOS REALIZADOS: Construcción de Cisterna de Concreto Reforzado a una profundidad de 8 mts. En Zona de Roca realizando demolición de 1,500 m³ de roca, Rellenos, Asfalto, Cuarto de Bombas, Sistema Eléctrico y Cuarto de Residuos Peligrosos.





THD Tijuana, B.C.



CLIENTE: Home Depot México S. de R.L. de C.V.

PROYECTO: Capex Pavimentos 2010.

DESCRIPCIÓN: Remodelación de áreas Exteriores en área de estacionamiento.

UBICACIÓN: Tijuana, B.C.

TRABAJOS REALIZADOS Reparación de Asfalto existente an algunas zonas del estacionamiento en áreas deterioradas y cambiando el asfalto a Concreto en algunas otras, Adecuación de terracerías, Construcción de Firme de Concreto Reforzado y Señalización de Estacionamiento. Construcción de area de usos multiples.



REFERENCIAS

THE HOME DEPOT MÉXICO

Arq. Victor Zardain

81 10 44 18 14

Arq. Fernando Ravel

55 91 98 22 90

MASO DESARROLLOS, S.A. DE C.V.

Ing. Adrian Méndez

81 10 66 62 82

INMOBILIARIA PIÑÓN, S.A. DE C.V.

Ing. Rocío Segovia

52 59 00 71

GRUPO ACBC

Arq. Moisés Villavicencio

52 59 00 71
